

REPORTE DE INDICADOR 2023

Nombre: **PORCENTAJE DE AUMENTO DE LA PARTICIPACIÓN DE LAS Y LOS JÓVENES EN LAS ACTIVIDADES**

Atención: Municipio Ciudad Valle San Felipe

Liga al PMD: 2 - BIENESTAR PARA TODOS
2.2 - EMPODERAMIENTO DE LA JUVENTUD
2.2.1 - Formación para la vida

Programa: ATENCION INTEGRAL A LAS JUVENTUDES

Dependencia/Entidad: 73 - IMJUM - 1000
INSTITUTO MUNICIPAL DE LA JUVENTUD DE MEXICALI BAJA C

Interpretacion: A MAYOR PARTICIPACION ACTIVA DE LAS Y LOS JÓVENES AUMENTA LA INCLUSIÓN SOCIAL EN EL DESARROLLO DE COMPETENCIAS Y CAPACIDADES, A MENOR COLABORACIÓN SE INCREMENTAN LOS PROBLEMAS SOCIALES

Meta:

| | ENERO-MARZO - Avance | ABRIL-JUNIO - Avance | JULIO-SEP - Avance | OCT-DIC - Avance | Constante |
|-----------|-------------------------|-------------------------|-----------------------|---------------------|----------------|
| META | 30 | 30 | 30 | 30 | 30.0 |
| RESULTADO | 200.0 666.7% | 33.0 109.9% | 302.7 1,009.0 % | 23.9 79.6% | 139.9 466.3% |

Meta Anual: 30

Unidad de Medida: PORCENTAJE

Frecuencia: Trimestral

Gráfica de Indicador
DE AUMENTO DE LA PARTICIPACIÓN DE LAS Y LOS JÓVENES EN LAS A

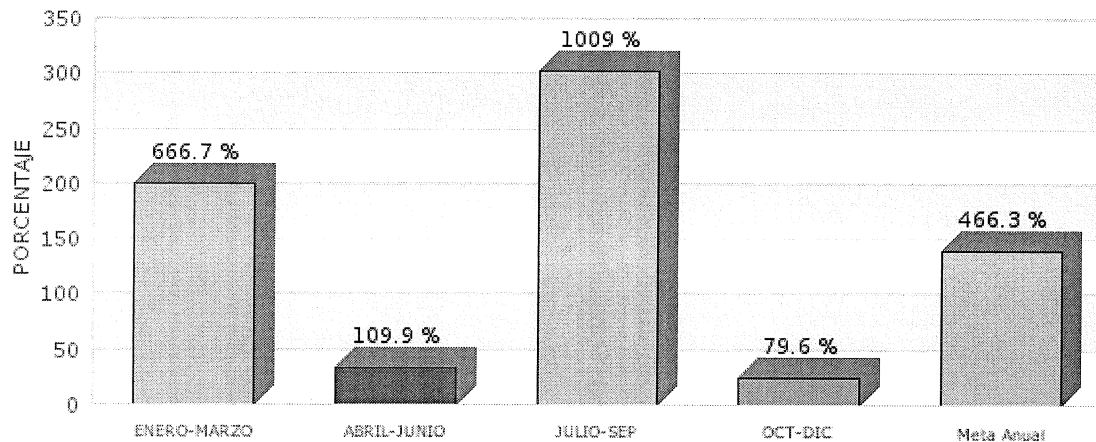

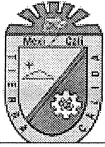

REPORTE DE INDICADOR 2023

Desglose de variables con valores capturados al último periodo

| CLAVE | DESCRIPCIÓN | PERIODO | | | |
|-------|---|---------|-----------|-----------|-----------|
| | | 1 | 2 | 3 | 4 |
| PP DA | PORCENTAJE DE PARTICIPACION DE LAS Y LOS JOVENES EN DIVERSAS ACTIVIDADES | 200.00 | 32.87 | 302.71 | 23.87 |
| JA JM | JUVENITUDES ATENDIDAS POR EL INSTITUTO MUNICIPAL DE LA JUVENTUD DE MEXICALI | 30.00 | 6,847.00 | 20,136.00 | 4,806.00 |
| TJ JM | TOTAL DE LAS Y LOS JOVENES ATENDIDOS POR EL IAJUM EN EL 2022 | 15.00 | 20,163.00 | 6,652.00 | 20,136.00 |

Fórmula:

$$PP|DA=(JA|JM/TJ|JM|)^*100$$